

DETAILY M 1:10

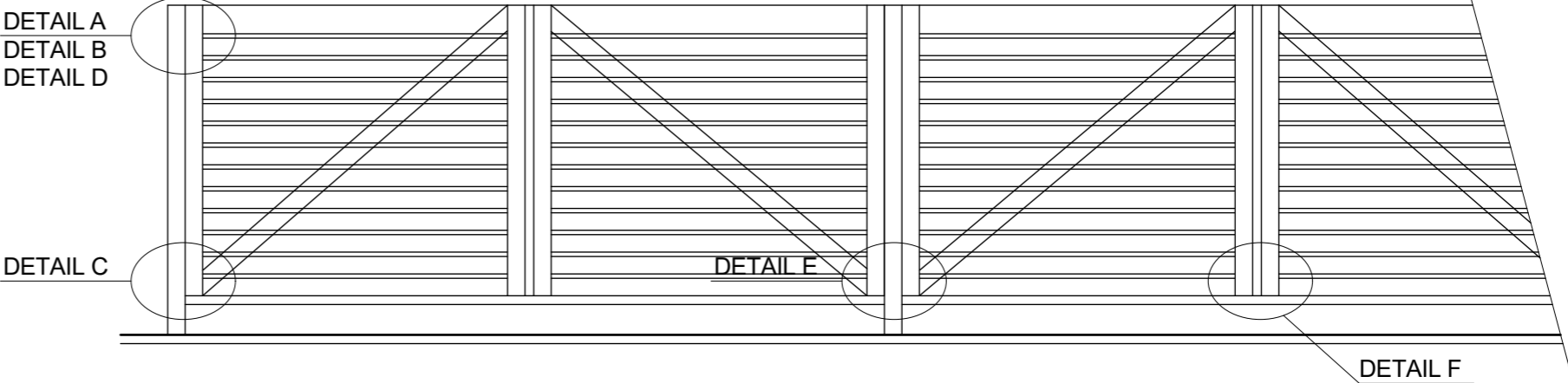

DETAIL E M 1:10

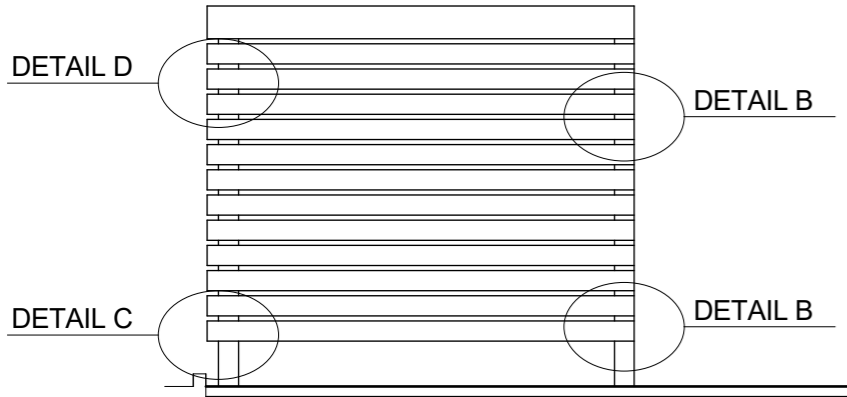
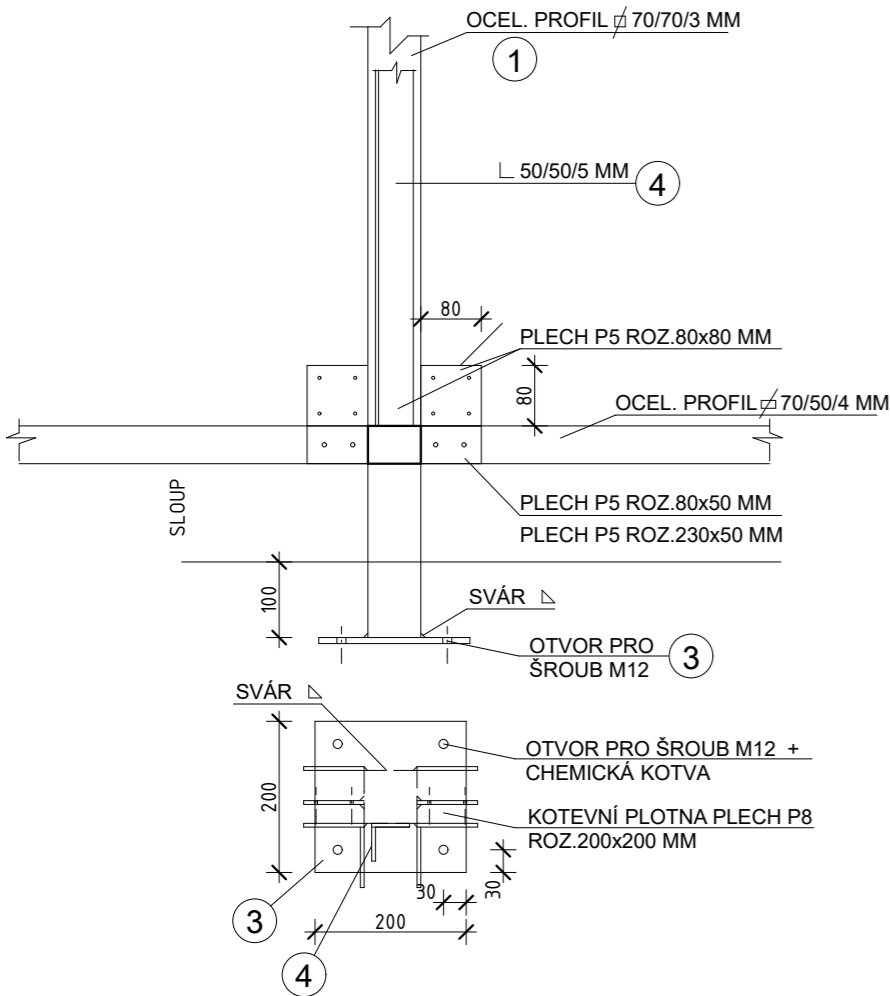

DETAIL F M 1:10

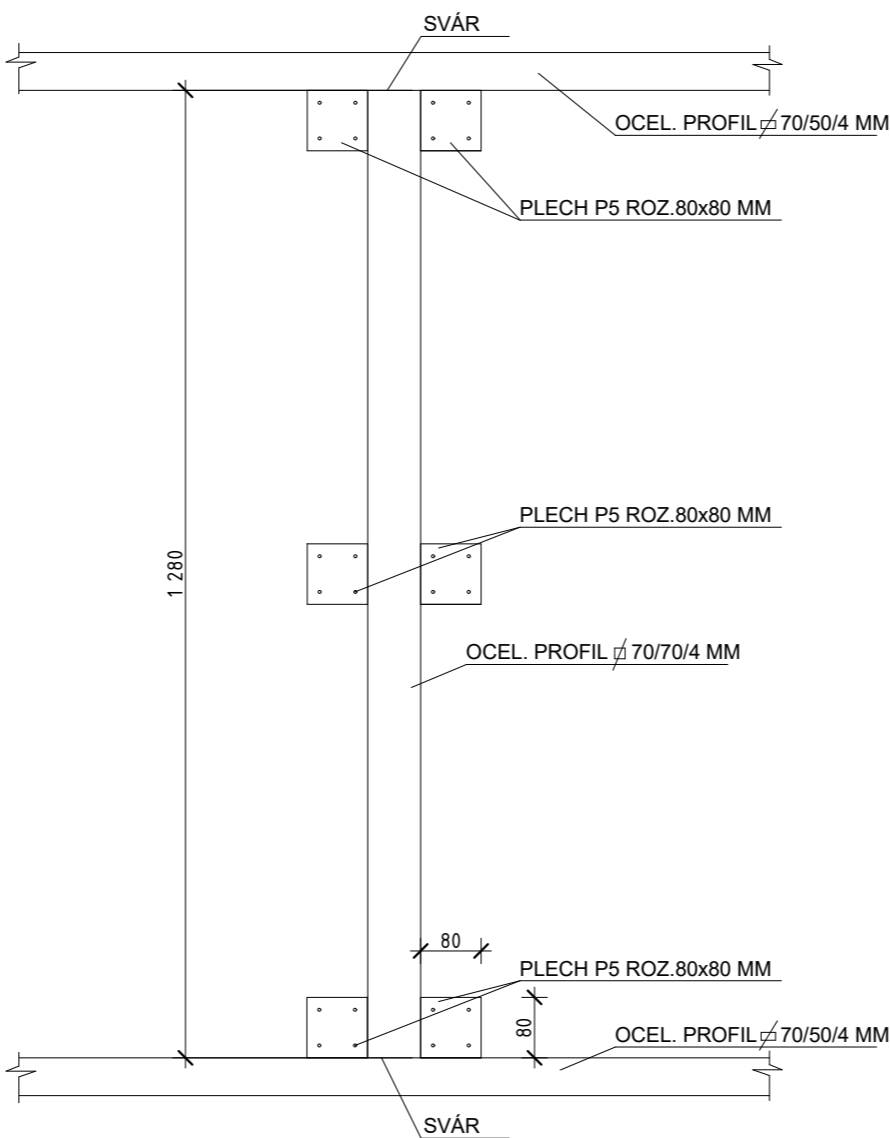

| | | |
|--|--|--|
| KÓTOVÁNO V MM, ROZMĚRY OVĚŘIT NA STAVBĚ | | |
| VYPRACOVAL Jan László | ZODPOVĚDNÝ PROJEKTANT Jan László |  Jan LÁSZLÓ 604 824 456 • laszlo-janivolyky.cz • Jelínkova 35/584, 674 01 Třebíč • IČO: 725 07 730 |
| INVESTOR Město Třebíč, Karlovo nám. 104/55 MÍSTO STAVBY k.ú. Třebíč | ADRESA Karlovo nám. 104/55, Vnitřní Město, 67401 Třebíč, PARCELNÍ ČÍSLO p.č. 1680/49 | |
| AKCE KONTEJNEROVÉ STÁNÍ NA TŘÍDĚNÝ ODPAD NA ULICI JELÍNKOVA | | ČÍSLO PARÉ |
| D.1.1 - ARCHITEKTONICKO-STAVEBNÍ ŘEŠENÍ | | DATUM Leden 2020 |
| DETAILY | | ČÍSLO ZAKÁZKY 10/2020 |
| | | FORMÁT 2x A4 |
| | | PROJEKT PRO DSP |
| | | MĚŘÍTKO 1:10 |
| | | ČÍSLO VÝKRESU D.1.1.11 |